28 VIDEOS

STALKER
Wir zeigen Ihnen im Detail, wie sich der Endzeit-Shooter spielt.

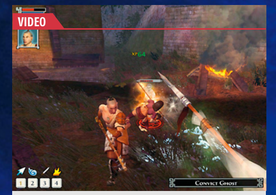

JADE EMPIRE
Gelungene Umsetzung des Xbox-Action-Rollenspiels.

HARDWARE: WINDOWS VISTA
Die wichtigsten Funktionen des neuen Betriebssystems erklärt.

FIELD OPS
Funktioniert der Mix aus Echtzeit-Strategie und Ego-Shooter?

Einleger für DVD-Hülle

Einleger für CD-Hülle zum Ausschneiden auf der Rückseite

BEYOND DIVINITY

GS0307

Kompletter DVD-Inhalt

VOLLVERSION
Beyond Divinity
+ Handbuch
+ über 500 Seiten Komplettlösung

DEMOS
Anno: Wurd
Atlantis: Das heilige Vermächtnis
Kino Mogul
Sam & Max 2: Situation Comedy
Sins of a Solar Empire: Alliance Alien
Tortuga
Xpand Rally Xtreme

PATCHES
Age of Conan: Hand in A. Express Patch #1 (eng.)
Age of Empires I: Vr.10 (dt.)
Age of Empires I: The Warlords Vr.02 (dt.)
All Star Strip Poker:
Girls at Work Patch #1 (dt.)
Anno 1701: Patch #1 (dt.)
Anstoss 2007 V1.0.5 (dt., v. 7.1.0.4)
Armed Assault V1.02 (dt.)
Battlefield 2142 V1.10 (int.)
Battlestations: Midway Update V1.1 (int.)
Delton V1.3 (int.)
Desert Law Patch #1 (dt.)
Die Sims 2 Haustiere: Body Shop Update (int.)
Empire at War: Forces of Corruption V1 (int.)
Gothic 3 V1.08 (int.)
GTA 2 V1.1 (int.)
Heimspiel Eishockeymanager 2007 V1.06 (dt.)
Medieval 2 V1.1 (dt.)
Rise of Nations: Rise of Asia V1.02 (int.)
Tony Tough 2 Patch #1 (dt.)

DVD XL

PROGRAMME
Adobe Reader V8.0.0
DirectX 9.0c
GameStar Datastar (von DVD)
GameStar Datastar (vom Festplatte)
Kodak EasyShare 4.2
Speedfan V4.31
Smartsurfer V3.2
WC Media Player V6.8.5

SCREENSHOTS-GALERIEN
Arthur und die Minimoys
Crysis
Field Ops
Ghost Recon: Advanced Warfighter 2
Jade Empire
Stalker
War Front: Turning Point

VIDEOBEREICH
Battlestations Midway
Field Ops
Frontlines (auf DVD 10/8)
Hellgate: London (auf DVD 10/8)
Jade Empire
Silverfall (auf DVD 10/8)
Simon the Sorcerer 4
Stalker (Mega-Preview)
Supreme Commander
Test Drive Unlimited
Trackmania United
War Front: Turning Point (auf DVD 10/8)

SPIELE-TRAILER
Stalker (auf DVD 10/8)
Tomb Raider Anniversary

TREIBER FÜR WINDOWS XP
ATI, Nvidia

DESKTOP-MOTIVE
Bildschirmhintergründe beliebter Spiele

EXTRAS
World of War Tools, Plugin für WoW
Sid Chaotic: Artwork
Sid Chaotic: Wallpaper
Steuerzitakarten-Paket für Age of Empires 3
Leserwettbewerb: Neverwinter Nights 2

MODS
Nexus: Dawn 3
PW 2 Beta 1.0, Half-Life 2
Steel Halo V0.3.1+1, Unreal Tournament 2004
Weekday Warrior, Half-Life 2

VOLLVERSIONEN
America's Army: Special Forces V2.8
Savage

BETA-CLIENT
Bounty Bay Online

DEMOS
Europa Universalis 3
Handball Manager 2007

VIDEO
Expertengespräch

SPIELE-TRAILER
Age of Conan
Battlestations Midway
Der Herr der Ringe Online
Hellgate: London
Supreme Commander
Sunshine Cleaning Services
War Front: Turning Point
Wetten Dass...?

PATCHES
Gunship Apocalypse V1.02 (dt.)
Kostbar Messager V1.0 (dt.)
Panzer Elite Action V1.43.87 (int.)
Sid Meier's Railroads V1.10 (int.)
Wildlife Park 2 V1.11 (int.)

MODS
Battlestations V1.02, Half-Life 2
Nation V1.5, Far Cry
Stainers Advanced Units V3.2, Empire at War

EXTRAS
Gothlaff's Gilbert Bundom Lab4, Karte für AoE3
Sacrificeters (Lite 2), Freeware-Spiel

PROGRAMME
29 nützliche Tools

KINO-TRAILER
Neues vom Mixxer
Die Simpsons
Born to be wild

FUN
Die Redaktion Folge 2:
Große Spiele besiegt gekauft

GameStar
Ausgabe 03/2007

03/2007 Die ganze Welt der PC-Spiele www.gamestar.de

GameStar DVD-HIGHLIGHTS

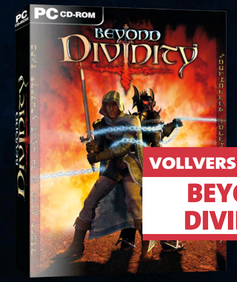

VOLLVERSION
BEYOND DIVINITY

28 VIDEOS

STALKER • JADE EMPIRE • FRONTLINES: FUEL OF WAR • HELLGATE: LONDON • WAR FRONT: TURNING POINT • SILVERFALL • SUPREME COMMANDER • TEST DRIVE UNLIMITED • TRACKMANIA UNITED • FIELD OPS • U.V.M.

TOP-DEMO

EXTRAS ZU

DIE FOLGENDEN INHALTE GIBT ES EXKLUSIV AUF DER XL-VERSION

Vollversionen: Savage • America's Army: Special Forces

Beta-Client: Bounty Bay Online

Demos: Europa Universalis 3 • Handball Manager 2007

Video: Expertengespräch: Walschlachtschiffkapitän

Trailer: Age of Conan • Battlestations Midway • Der Herr der Ringe Online • Hellgate: London • Vanguard: Saga of Heroes • Wetten Dass...? • War Front: Turning Point • Supreme Commander

Patches: Fussball Manager V1.0 (dt.) • Gunship Apocalypse V1.02 (dt.) • Panzer Elite Action V1.43.87 (int.) • Sid Meier's Railroads V1.10 • Wildlife Park 2 V1.11 (int.)

IHRE MEINUNG ZÄHLT!

Einfach Karte ausfüllen und bis zum 27.02.2007 an GameStar abschicken.

Alle vollständig ausgefüllten Karten nehmen an der Verlosung teil.

Genaue Informationen zu unserem Gewinnspiel finden Sie auf Seite 22 im Heft.

GameStar LESERUMFRAGE 03/2007

1. Zu Ihrer Person: ○ männl. ○ weibl. ..... Jahre

2. Wieviele Personen lesen Ihr Exemplar der GameStar? ..... Leser

3. Was ist Ihr Lieblingsgenre? (bitte nur 1 Nennung) ○ Action ○ Ego-Shooter ○ Sportspiele ○ Strategie ○ Abenteuer ○ Rennspiele

Welche zwei noch nicht veröffentlichten Spiele ...
...erwarten Sie am sehnlichsten? 1. ..... 2. .....
... sollen wir im nächsten Heft previewen? 1. ..... 2. .....

Nennen Sie uns Ihre beiden Lieblingsspiele für die Leser-Hitliste. 1. ..... 2. .....

Über welche Themen wollen Sie künftig in GameStar mehr lesen? 1. ..... 2. .....

Welcher Artikel gefällt Ihnen in der vorliegenden Ausgabe am besten? .....

Bitte tragen Sie hier die Kennziffer des besten Leserprogramms ein: ○

Frage des Monats
Die Sammleredition von Burning Crusade erreicht schon astronomische Preise bei Auktionen. Wie stehen Sie dazu?
○ Ich brauche einfach solche Special-Boxen, Preis ist mir egal!
○ Stimmt der Gegenwert, investiere ich bis zu 25 Euro mehr.
○ Ich brauche nur die normale Packung & gedruckte Anleitung.
○ Alles Quatsch. Würde Spiele am liebsten Online runterladen.

Hier können Sie uns verraten, wie Sie GameStar im Vergleich zu anderen Spiele-Heften finden, die Sie kennen (bitte bei der Lesefrequenz nur 1 Kreuz machen, »abonniert« schließt »lese ich immer« ein):

Heftname	lese ich selten	lese ich oft	lese ich immer	habe ich abonniert	Heft-Qualität (Schulnote)	DVD-Qualität (Schulnote)	Vollversion (Schulnote)
1. GameStar	○	○	○	○			
2.	○	○	○	○			
3.	○	○	○	○			

VOLLVERSION

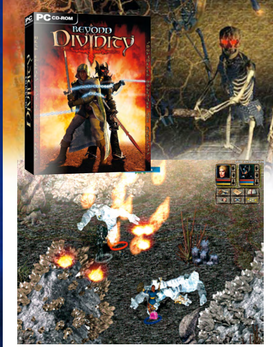

Der **Meteorhagel-Zauber** räumt mit den Luftelementaren auf.

BEYOND DIVINITY

GENRE: Action-Rollenspiel **SPRACHE:** Deutsch
MINIMUM: CPU mit 800 MHz; 256 MB RAM; 3D-Grafikkarte mit 64 MB; 2,0 GByte freier Festplattenspeicher; Windows XP

Böses Erwachen: Ein mysteriöser Fluch hat unseren Helden an einen dämonischen Todesritter gebunden. Und zu allem Überfluss stecken wir in einem dunklen Kerkergewölbe fest. Diese Situation ist nur mit Teamplay zu meistern. Gemeinsam mit dem düsteren Fiesling, der übrigens immer für einen zynischen Spruch gut ist, müssen wir einen Ausweg aus dem Untergrund finden, das riesige Fantasy-Reich Rivellon durchqueren und die Hexe Isolde aufsuchen – sie ist die einzige, die mächtig genug ist, die unerwünschte Verbindung zu lösen.

Die **Divinity**-Reihe stand immer im Schatten der bekannteren Action-Rollenspiele **Diablo** und **Dungeon Siege**. Doch geben Sie dem Titel etwas Zeit – dann stellt sich beim spaßigen Monsterschnetzeln schnell der süchtig machende Sammeltrieb nach besserer Ausrüstung ein. Am Ende jedes gegnergefüllten Dungeons winken fette Belohnungen, die Entwickler haben tonnenweise motivierende Items und Quests in das Spiel gepackt. Ideal zum Experimentieren ist die Charakterentwicklung: Das Talentsystem bietet vielfältige Möglichkeiten für den individuellen Ausbau des unfreiwilligen Kampf-Duos. Grobe Fehler können Sie dabei nicht machen, denn einmal vergebene Lernpunkte verteilen Sie gegen Bezahlung jederzeit neu. Praktisch: Geht es in Kämpfen hektisch zu, nutzen Sie einfach die Pause-Funktion. Jetzt planen Sie in Ruhe den nächsten Angriff, wechseln die Waffen oder verteilen bei Bedarf Heil- und Manatränke.

In **Beyond Divinity** treffen Sie auf über 600 Personen. Die Dialoge dazu hat Rhianna Pratchett geschrieben, die Tochter von Fantasy-Buchautor Terry Pratchett. Leider ist die deutsche Übersetzung etwas holprig geraten, die ansonsten stimmige Atmosphäre leidet darunter aber kaum. SAM

Durch das **Portal** reisen wir im Dungeon hin und her.

FACTS
- 290 Fertigkeiten
- 3 Klassen
- ausgefeiltes Talentsystem
- pausierbare Kämpfe
- riesige Spielwelt
- über 300 Quests
- Handbuch (PDF)
- Riesen-Lösungsbuch (ca. 500 S.)

INSTALLATION
Für die Installation von **Beyond Divinity** klicken Sie auf den Button »Installation«, links in unserem DVD-Menü, und folgen den Anweisungen. **Achtung:** Das Spiel liegt in der aktuellen Version 1.47 auf unserer DVD, ein zusätzliches Update aus dem Internet ist nicht nötig. Sie starten **Beyond Divinity** bequem über die Desktop-Verknüpfung »Beyond Divinity«.

Der **Multiplayer-Shooter** setzt auf Teams.

Absender

Name, Vorname

Straße, Hausnr.

PLZ, Ort

E-Mail-Adresse

☐ Ja,ich bin einverstanden, an weiteren Umfragen der GameStar teilzunehmen.

Ihre Adressdaten werden ausschließlich fürs Gewinnspiel verwendet. Es werden keine personenbezogenen Daten gespeichert. Die Daten werden nicht an Dritte weitergegeben.

Bitte freimachen

Antwort

IDG Entertainment Media GmbH
Redaktion GameStar
Postfach 40 14 29
80714 München

NEU: SONDERHEFT WORLD OF WARCRAFT

Know-How:
Talent-Übersicht für alle Klassen. Über 90 Seiten aktualisierte Rezepte.

Magazin:
Reiseführer für die Scherbenwelt. Profi-Instanzen enthüllt. Aktuelle Ausgabe auf Basis Patch 2.0 und Burning Crusade. Mit exklusivem Doppel-Poster inklusive Weltkarte!

Auf DVD:
World of Warcraft 14 Tage testen! Erkunden Sie alle Gebiete und übernehmen Sie Ihren Charakter in die Vollversion!

JETZT AM KIOSK FÜR NUR 6,99 €!

ABO + MEHR!

www.gamestar.de/shop – Hier finden Sie alles rund um GameStar:

aktuelle Aboangebote, Sonderhefte, Fanartikel u.v.m.

Jetzt reinklicken!

Einleger für CD-Hülle

zum Ausschneiden (Einleger für DVD-Hülle auf der Rückseite)

03/2007 Die ganze Welt der PC-Spiele www.gamestar.de

GameStar

VOLLVERSION
BEYOND DIVINITY

MEGA-PREVIEW
STALKER

DVD

GameStar — Vollversion: Beyond Divinity — 03/2007

GameStar — Ausgabe 03/2007

Kompletter DVD-Inhalt

VOLLVERSION
Beyond Divinity
+ über 900 Sekiro Komplettlösung

DEMOS
Alone in the Dark
Altarac: Das Ewige Vermächtnis
Alex Mogul
Ich Will Mehr – Situation Comedy
Stuart Little: Alaska Jäger
Tortuga
Xpand Rally Xtreme

PATCHES
Agatha 5.4 Hotel Im O.-Express
Age of Mythology 1.10
Age of Empires 3 Vt.10 (dt.)
AoE 3: The Warchiefs V1.02 (dt.)
AoE 3: The Asian Dynasties
Gifts of Wars Patch #1 (dt.)
Anno 1701 V1.01 (dt.)
Anstoss 2007 V7.1.0.5 (dt., v. 7.1.0.4)
Armed Assault V1.02 (dt.)
Battlefield 2142 V1.10 (int.)
Dawn of War: Dark Crusade V1.11 (int.)
Defcon V1.1 (int.)
Desert Law Patch #1 (dt.)
Die Siedler 6 Patch: Boey Shop
Die Gilde 2 (int.)
Empire at War: FoG V1.1 (int.)
Gothic 3 V1.01 (dt.)
GRAW 1.1 (int.)
Heimspiel Eishockeymanager 2007
Medieval 2 V1.1 (dt.)
Mafia: Die Stadt der Sünder
Rainbow Six: Vegas V1.03 (int.)
Tony Tough 2 Patch #1 (dt.)

TREIBER FÜR WINDOWS XP
ATI, Nvidia

DESKTOP-MOTIVE
Blockchiminiergerüste, beliebter Spiele

EXTRAS
World of War Tools, Plugin für WoW
Leermusik: Killerspiele
Steuerdokaten-Paket für Age of Mythology
Leserwettbewerb Neuewinter Nights 2

MODS
Hellgate, Doom 3
Weekday Warrior, Half-Life 2
RPG Mod V3.3, HL: LIF 2004
Weekday Warrior, Half-Life 2

PROGRAMME
Adobe Reader V8.0.0
Direct X 9.0c
GameStar DataStar (von DVD)
GameStar DataStar (von Festplatte)
Scanner V2.8
Smartsurfer V3.31
Smartsurfer V3.2
VLC Media Player V0.8.5

BETA-CLIENT
Bounty Bay Online

DEMOS
Europa Universalis 3
Handball Manager 2007

VIDEO
Expertengespräch

SPIELE-TRAILER
Der Herr der Ringe Online
Hellgate: London
Sid Meier's Civilization IV
War Front: Turning Point
und 4 weitere

PATCHES
Fussball Manager V1.0 (dt.)
Gothic 3 Patch #1 (dt.)
Panzer Elite Action V1.3.2F (int.)
Sid Meier's Civilization IV 1.02 (int.)
Wildlife Park 3 V1.1 (int.)

MODS
Star Trek Federation V0.0a, Half-Life 2
Matrix V1.5c, Far Cry
Steuers Advanced Units V3.2, Empire at War

EXTRAS
Age of Kings: Grand Bazaram (und, Karte für AoK3)
Sauerbraten (Ego 2), Freeware-Spiel

PROGRAMME
29 nützliche Tools

8 SCREENSHOT-GALERIEN

VIDEOSEKTION
Hellgate: London
Hellgate: Spielen Sie mit Freunden
Hellgate: Die Welt
Hellgate: Die Gegenstände
Hellgate: Die Kämpfe
Hellgate: Die Charaktere
Hellgate: Die Gilden
Hellgate: Die Dungeons

FILM
Die Abenteuer Hugo Pepe
Englisch-Spiele-Kurs gestartet

DVD XL

VOLLVERSIONEN
America's Army: Special Forces V2.8
Savage

WORKBENCH
Mafia: Die Stadt der Sünder
Field Ops
Frontlines (auf DVD 5/18)

BEFEHLSZEILEN
Hellgate: London (auf DVD 5/18)
Jade Empire
Sacred 2 (auf DVD 5/18)
Simon the Sorcerer 4
Stalker (Mega-Preview)
Tomb Raider Legend
Test Drive Unlimited
Trackmania United
War Front (auf DVD 5/18)

SPIELE-TRAILER
Der Herr der Ringe Online
Hellgate: Commander
War Front: Turning Point
Sid Meier's Civilization IV
Wildlife Park 3 V1.1 (int.)

SPECIAL
Exclusive: Spiel des Monats (auf DVD 5/18)
Hardware: Windows Vista
Jahrespreis: Ubisoft 2006 (auf DVD 5/18)
Test-Check
Mini-Special (auf DVD 5/18)
Wer wird Millionär?
Supreme Commander

KINO-TRAILER
Ninite / Vom Vulkan
Die Simpsons
Bonn to be wild

FILM
Die Abenteuer Hugo Pepe
Englisch-Spiele-Kurs gestartet

DVD XL

VOLLVERSIONEN
America's Army: Special Forces V2.8
Savage

WORKBENCH
Mafia: Die Stadt der Sünder
Field Ops
Frontlines (auf DVD 5/18)

GameStar — Vollversion: Beyond Divinity — 03/2007

MODS & EXTRAS

HL2: PIRATES VIKINGS & KNIGHTS 2
Extrem spaßiges Deathmatch im Mittelalter.

UT 2004: STEEL HALO
Sportmod: Tore schießen statt Waffen abfeuern!

AGE OF EMPIRES 3: KARTEN-PAKET
Spannender Nachschub: Fünf frische Szenarios.

EXTRAS & PROGRAMME

Extras
Hellgate, Mod für Doom 3
Weekday Warrior, Mod für Half-Life 2
Screenshots zu 10 aktuellen Spielen
Leserwettbewerb
Lesermusik: Killerspiele
Ski Challenge 07
World of War Tools, Plugin für WoW

Programme
Speedfan V4.31
Adobe Reader V8...0.0
DirectX 9.0c
GameStar DataStar (Tool)
Scanner V2.8
Smartsurfer V3.2
VLC Media Player V0.8.5

PATCHES

Patches
Age of Empires 3 V1.10 (dt.)
Age of Empires 3: Warchiefs V1.02 (dt.)
Anno 1701 V1.01 (dt.)
Anstoss 2007 V7.1.0.5 (dt., v. 7.1.0.4)
Armed Assault V1.02 (dt.)
Battlefield 2142 V1.10 (int.)
Dawn of War: Dark Crusade V1.11 (int.)
Gothic 3 V1.01 (dt.)
Medieval 2 V1.1 (dt.)
Rainbow Six: Vegas V1.03 (int.)

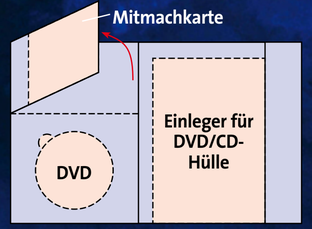

Das Coverpack im Überblick.

2 DEMOS

TORTUGA
GENRE: Action — PUBLISHER: Ascaron
UMFANG: 890 MByte; 2 Abschnitte
SPRACHE: Deutsch — DEMO-QUALITÄT: Sehr gut

XPAND RALLY XTREME
GENRE: Rennspiel — PUBLISHER: Deep Silver
UMFANG: 500 MByte; 2 Strecken, 2 Autos
SPRACHE: Englisch — DEMO-QUALITÄT: Sehr gut

Gewährleistungshinweis: Reinigung der DVD auf eigene Gefahr! Für eventuelle Schäden, die durch die Verwendung dieser DVD entstehen, übernimmt wir keine Haftung.
Urheberrechtshinweis: Falls auf diesem Exemplar der GameStar-DVD fehlt, wenden Sie sich bitte an Ihren Zeitschriftenhändler. Sollte die DVD defekt sein, bitten Sie wir bitte zum Umtausch an:
Dolog-Service • Leite GmbH, Konrad-Zuse-Str. 16, 76437 Rastatt, gamestar@dl-service.de, Service-Tel.: 08059 999 803 (12 Cent pro Minute).